

(RO-E-1448) Lavori di straordinaria manutenzione per la ripresa delle difese spondali oggetto di erosione in corrispondenza del tratto in froldo in sinistra del Po di Goro tra gli stanti 188 e 190 - A.T.I. RO 3 - X Tronco di Custodia - Comune di Ariano nel Polesine (RO)

CUP: B78H25000940001

Importo complessivo: € 280.000,00

PROGETTISTI COLLABORATORI

Funzionario Tecnico
(geom. Angelo Di Ponzio)

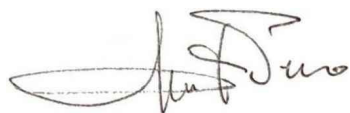

Istruttore Tecnico
(geom. Paolo Ronconi)



Istruttore Tecnico
Polifunzionale
(geom. Alessandro Ferrari)



Collaboratore Idraulico
(rag. Sonia Bugnoli)



VISTO IL RESPONSABILE UNICO DEL PROGETTO

Funzionario Tecnico
(geom. Angelo Di Ponzio)

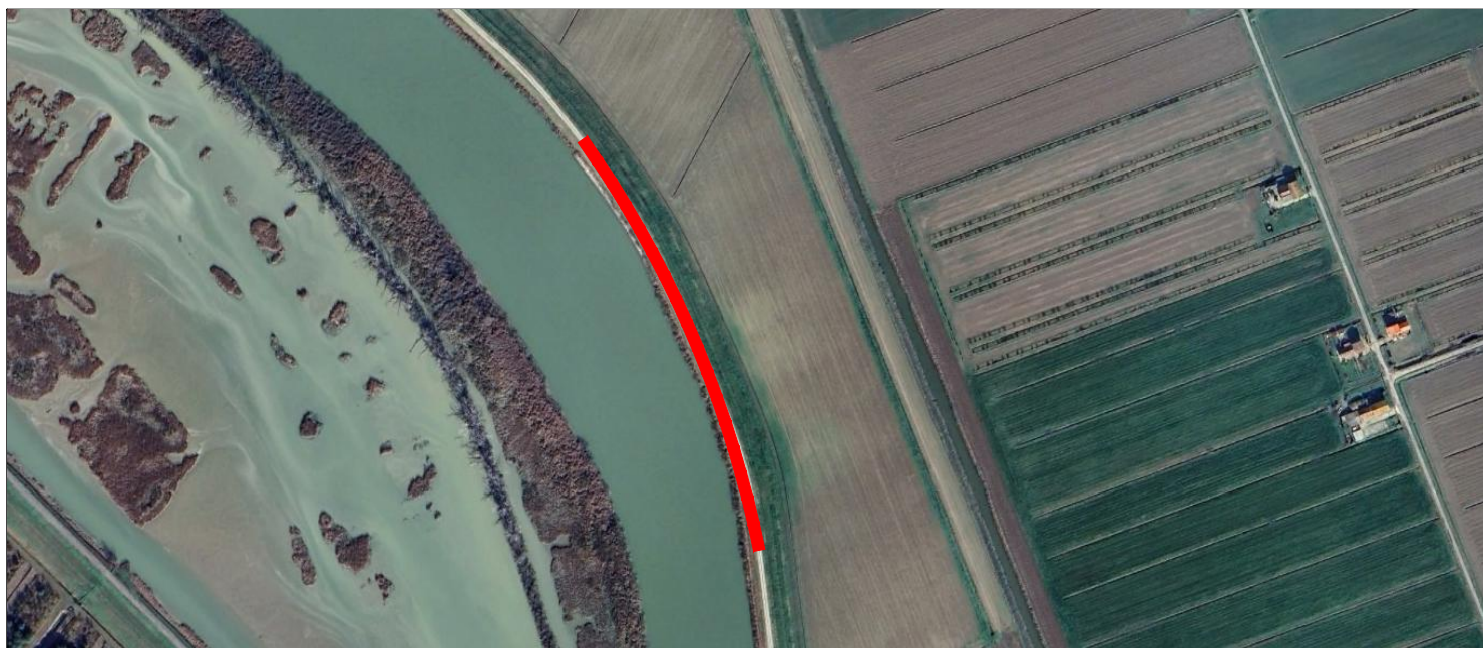
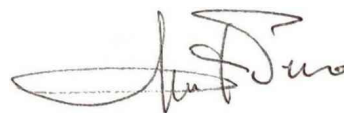

Lavori di straordinaria manutenzione per la ripresa delle difese spondali oggetto di erosione in corrispondenza del tratto in frodo in sinistra Po di Goro tra gli stanti 188-190 - A.T.I. RO3 - X Tronco di Custodia - Comune di Ariano nel Polesine (RO)

COMPUTO METRICO-ESTIMATIVO SINTETICO

N.	E.P.	Elenco delle Lavorazioni	IMPORTI
1	/	Impianto di cantiere	/
2	VEN25-09.06.028.00	Disboscamento e decespugliamento	1 396,80
3	VEN25-08.04.003.00	Fornitura pietrame 51-100 Kg	117 806,00
4	VEN25-08.04.004.00	Fornitura e posa in opera di pietrame 101-300 Kg	50 862,00
5	O.010.03.a	Sovraprezzo per l'impiego di pontone	31 317,00
6	VEN25-PR-A.07.023.e	Geotessile tessuto non tessuto	3 024,00
7	VEN25-PR-A.02.003.b	Stabilizzato	1 094,00
8		Lavori di difficile valutazione a misura:	
8.1	VEN25-RU.01.004.a	Operaio comune	983,88
8.2	D.09.001.c	Autocarro	2 459,16
8.3	D.09.008.e	Escavatore	3 352,32
9	OS	Oneri di sicurezza	4 799,33
10	/	Smobilizzo cantiere	/
Totale			217 094,49

Lavori di straordinaria manutenzione per la ripresa delle difese spondali oggetto di erosione in corrispondenza del tratto in froldo in sinistra Po di Goro tra gli stanti 188-190 - A.T.I. RO3 - X Tronco di Custodia - Comune di Ariano nel Polesine (RO)

**Programma Economico ed Esecutivo dei Lavori
(CRONOPROGRAMMA)**

			MESI						IMPORTI				
N. Ord.	E. P.	LAVORAZIONI	1° MESE			2° MESE			3° MESE			Totali	%
1		Impianto di cantiere										/	/
2	VEN25-09.06.028.00	Disboscamento e decespugliamento	1 396,80									1 396,80	0,64%
3	VEN25-08.04.003.00	Fornitura pietrame 51-100 Kg			19 634,33	19 634,33	19 634,33	19 634,33	19 634,33	19 634,33		117 806,00	54,26%
4	VEN25-08.04.004.00	Fornitura e posa in opera di pietrame 101-300 Kg			8 477,00	8 477,00	8 477,00	8 477,00	8 477,00	8 477,00		50 862,00	23,43%
5	O.010.03.a	Sovrapprezzo per l'impiego di pontone			5 219,50	5 219,50	5 219,50	5 219,50	5 219,50	5 219,50		31 317,00	14,43%
6	VEN25-PR-A.07.023.e	Geotessile tessuto non tessuto		3 024,00								3 024,00	1,39%
7	VEN25-PR-A.02.003.b	Stabilizzato								1 094,00		1 094,00	0,50%
8		Lavori di difficile valutazione a misura											
8.1	VEN25-RU.01.004.a	Operaio comune								983,88		983,88	0,45%
8.2	D.09.001.c	Autocarro								2 459,16		2 459,16	1,13%
8.3	D.09.008.e	Escavatore								3 352,32		3 352,32	1,54%
9	OS	Oneri di sicurezza	533,26	533,26	533,26	533,26	533,26	533,26	533,26	533,26	533,26	4 799,33	2,21%
10		Smobilizzo cantiere										/	/
IMPORTI MENSILI			37 751,63		42 689,28		36 882,14		217 094,49		100%		
PERCENTUALI MENSILI			17,39%		19,66%		16,99%		54%				
PERCENTUALI PROGRESSIVE			17,39%		37,05%		54,04%						
Importi SAL					108 595,23		108 499,26						

Consegna lavori

I S.A.L.

II ed ultimo S.A.L.

Certificato di Ultimazione

I S.A.L.

II ed ultimo S.A.L.

Certificato di
Ultimazione

Cronoprogramma in forma tabellare, desunto dal diagramma di Gantt

**Il ed Ultimo
S.A.L.**

